

サービス付き高齢者向け住宅 グランドファミリア滝川のご案内

●名古屋市昭和区にある介護施設グランドファミリア滝川は、利用者様ひとりひとりに充実した生活を過ごしていただける住まいを目指します。

高齢者向け賃貸住宅と併設し、介護事業所を設け必要な介護保険サービスを提供可能です。また医療機関の往診など安心して暮らせるよう、トータル的な支援を心掛けております。自立の方におすすめです。

地下鉄鶴舞線いりなか駅より徒歩 5 分、訪問介護等の介護サービスに加え、訪問看護、ドクターによる安心の医療サポート体制を確立しております。



地域に根ざす、優しさ・安らぎ・信頼

(1) 月額家賃 **敷金 家賃2ヶ月分**

居室タイプ	家賃	共益費	食事	水道光熱費 (税込)	サービス費 (コール対応、 生活相談)	合計金額
一般 A : 19.04 m ² /4 室	55,000 円	15,000 円	53,700 円	26,700 円	25,000 円	175,400 円
一般 B : 23.26 m ² /17 室	65,000 円			27,800 円		186,500 円
一般 C : 23.26 m ² /7 室	70,000 円			27,800 円		191,500 円
一般 D : 23.26 m ² /10 室	80,000 円			27,800 円		201,500 円
一般 E : 38.61 m ² /1 室	100,000 円			36,600 円		230,300 円
サ高住 A : 36.23 m ² /3 室	125,000 円			38,500 円		257,200 円
サ高住 B : 38.50 m ² /12 室	130,000 円			39,600 円		263,300 円
サ高住 C : 47.20 m ² /1 室	135,000 円			39,600 円		268,300 円
サ高住 D : 56.88 m ² /11 室	155,000 円			39,600 円		288,300 円
サ高住 E : 60.28 m ² /2 室	165,000 円			39,600 円		298,300 円
サ高住 F : 69.05 m ² /1 室	172,000 円			39,600 円		305,300 円
サ高住 G : 75.65 m ² /1 室	176,000 円			39,600 円		309,300 円

☆ 全室、バス・トイレ・キッチン付き

(2) 施設連携介護保険サービス

◎ 訪問介護（ファミリア訪問介護ステーション）

介護保険個人負担分 （1割負担分）

身体介護

20分未満	163 単位/回
20分以上 30分未満	244 単位/回
30分以上 1時間未満	387 単位/回
1時間以上 1時間30分未満	567 単位/回
1時間30分以上(30分増すごと)	+82 単位/回

生活援助

20分以上 45分未満	179 単位/回
45分以上	220 単位/回

出典:「介護報酬の算定構造」(厚生労働省)
名古屋市 3級地 1単位=11.05円

*こちらの料金表は最低限の一例となります。他の算定項目やサービス内容により実際の単位数は変化します。

*負担割合は介護保険負担額割合証に記載された負担割合によって2割負担になる方もみえます。

※上記のサービスには、事業者別による加算・減算があり料金に影響いたします。(介護職員処遇改善加算等)

介護保険サービスについては、介護支援専門員が身体状況等を考慮しサービス計画を立案します。

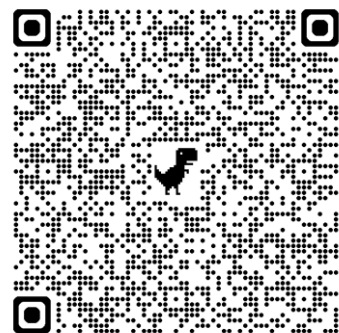
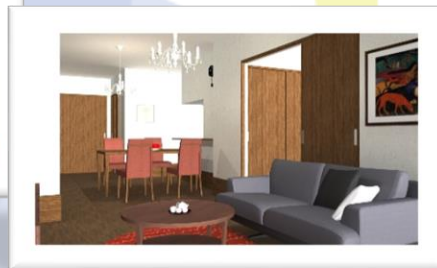
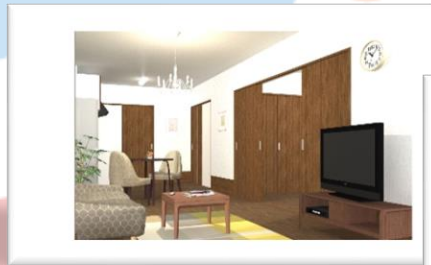

所在地

〒466-0826 愛知県名古屋市昭和区滝川町9-1

Google マップ QR コード

グランドファミリア滝川
お問い合わせ先（平日 月曜～金曜、AM9:00～PM5:00）
電話番号：052-801-0080

施設見学を随時受け付けております。お電話でお申し込み下さい。